

PROPUESTA DE IMPLANTACION

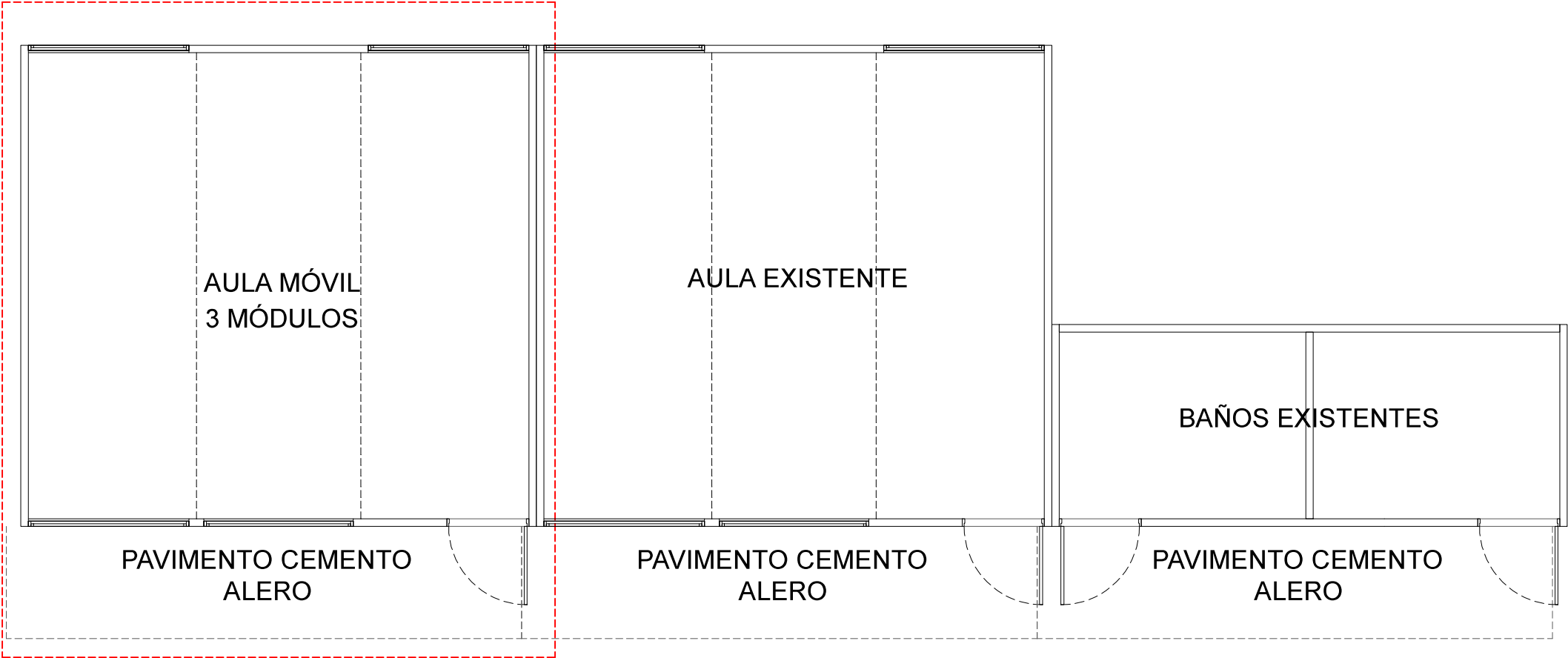

ruta numero 5



ANEP

ADMINISTRACIÓN
NACIONAL DE
EDUCACIÓN PÚBLICA

CONSEJO
DIRECTIVO
CENTRAL

COMISIÓN
DESENTRALIZADA
RIVERA

Obra:	Campo Auxiliar Anexo	Localidad:	Rivera
Dirección:	Ruta N 5	Departamento:	Rivera

Fecha:	10/2024
Escala:	1:75

Plano de:	Planta de implantación	Padrón:	-
-----------	------------------------	---------	---

Arquitecto:	Mg. Arq. Luis Valdivieso	Firma:	
-------------	--------------------------	--------	--

Técnico:		Firma:	
----------	--	--------	--

Lámina:	
---------	--

A01

R01

Nota: Verificar medidas en obra